

2010年度決算報告書

- I 事業報告書
 - 1 組合の事業活動の概況に関する事項
 - 2 組合の運営組織の状況に関する事項

- II 事業報告書の附属明細書
 - 1 役員報酬の状況
 - 2 役員その他の法人等における兼職の状況
 - 3 組合と役員との間の利益が相反する取引の明細
 - 4 その他事業報告書の内容を補足する重要な事項

- III 決算関係書類
 - 1 貸借対照表
 - 2 損益計算書
 - 3 剰余金処分案(損失処理案)
 - 4 注記事項

- IV 決算関係書類の附属明細書
 - 1 資本及び借入金の状況
 - 2 固定資産の状況
 - 3 引当金の明細
 - 4 事業経費明細表
 - 5 キャッシュ・フロー計算書
 - 6 その他決算関係書類の内容を補足する重要な事項

- V (監事)監査報告書

I 事業報告書

1 組合の事業活動の概況に関する事項

(1) 事業年度の末日における主な事業活動の内容

事業種目	主な事業品目等
供給事業	文具、コピー、写真印刷、勉強情報機器、ソフトウェア、衣料品、家電・家具、CDソフト、オーディオ、雑貨、食品、パン米飯、飲料、切手、酒、自動車教習所、国内旅行・海外旅行、書籍、スクール、食堂
その他	学生総合共済受託

(2) 事業の経過及びその成果並びに対処すべき重要な課題

① 直前3事業年度の財産及び損益の状況

(金額単位:千円)

項目	2007年度	2008年度	2009年度	本年度
組合員数(人)	14,650	14,722	14,753	14,682
出資金額	190,663	194,213	197,181	199,957
供給高	2,207,704	2,225,616	2,081,751	1,964,477
その他事業収入	374,543	383,986	361,930	348,320
経常剰余金	4,932	△ 3,354	△ 13,665	△ 12,348
総資産	734,530	713,950	704,710	718,947
純資産	319,010	316,610	312,638	305,970

② 供給事業の状況表

(i) 部門別供給高の状況

(単位:千円)

項目	2007年度	2008年度	2009年度	本年度
物販部門	1,005,277	1,012,692	907,977	861,999
サービス部門	631,203	625,492	601,154	582,440
書籍部門	411,584	419,948	406,587	365,406
食堂部門	159,628	167,535	166,055	154,628
その他部門	0			
合計	2,207,692	2,225,667	2,081,773	1,964,473

(ii) 供給高の事業所別内訳

(単位:千円)

店舗名	2007年度	2008年度	2009年度	本年度
ブックセンター	400,499	409,910	401,751	366,187
ライフセンター	784,274	756,932	665,890	609,669
工学部店舗	63,496	60,629	57,704	57,025
総合校舎店舗		38,025	37,559	38,141
トラベルセンター	597,603	587,770	567,350	549,882
第一食堂	64,861	63,305	58,823	52,026
カフェ食堂	63,322	71,019	70,105	70,837
喫茶 WISEEN	4,345	4,073	3,469	3,403
自動販売機	19,847	19,902	19,866	19,630
園芸購買店舗	98,858	100,522	98,146	102,876
園芸食堂	29,756	30,867	35,500	29,824
亥鼻購買店舗	80,843	82,658	65,591	64,979
合計	2,207,704	2,225,612	2,081,754	1,964,479

(3) 受託共済事業状況表

(金額単位:円)

共済事由	当年度累計(3月~2月)		前年度累計(3月~2月)		前年対比	
	件数	金額	件数	金額	件数	金額
病気入院金額	69	6,760,000	68	3,767,000	1.5%	79.5%
事故入院金額	20	1,730,000	23	1,310,000	-13.0%	32.1%
事故通院金額	80	1,785,000	93	1,403,500	-14.0%	27.2%
事故固定金額		1,237,000		999,000		
手術金額	50	1,920,000	58	1,900,000	-13.8%	1.1%
後遺障害金額	0	0	1	300,000	-100.0%	-100.0%
本人死亡金額	4	4,000,000	3	2,000,000	33.3%	100.0%
小計(加入者本人)	223	17,432,000	246	11,679,500	-9.3%	49.3%
扶養者事故死亡金額	0	1,300,000	22	2,200,000	-100.0%	-40.9%
扶養者・父母死亡金額	18	1,800,000	36	3,600,000	-50.0%	-50.0%
小計(扶養者・父母)	18	3,100,000	58	5,800,000	-69.0%	-46.6%
小計(生命共済計)	241	20,532,000	304	17,479,500	-20.7%	17.5%
家財風水害金額	2	1,003,229	1	49,333	100.0%	1933.6%
借家賠償金額	0	0	4	774,174	-100.0%	-100.0%
盗難金額	1	126,210	8	84,434	-87.5%	49.5%
火災事故計	3	1,129,439	13	907,941	-76.9%	24.4%
合計	244	21,661,439	317	18,387,441	-23.0%	17.8%

②加入状況表

共済名	型	当年保有件数	前年保有件数	前年比(%)
学生総合共済(生命)	S	2,845	4,862	-1.87%
	J	19	50	
	G	392	1,981	
	R	2	2	
	生命計	6,766	6,895	
学生総合共済(火災)	K	2	9	-4.00%
	KY	1,619	2,914	
	KT	2,337	1,200	
	火災計	3,958	4,123	
学生賠償責任保険	B	3	33	-2.94%
	H	86	1,614	
	7H	1,405	1,435	
	8H	5,497	4,121	
	学賠計	6,991	7,203	
扶養者死亡保障保険	W	0	24	-10.94%
	7W	28	28	
	8W	36	19	
	扶保計	64	71	
合計		17,779	18,292	-2.80%

③元受団体共済掛金および共済支払状況表

(単位:円)

共済名	元受団体名	元受団体共済掛金		共済支払件数		共済支払金額	
		当年度	前年度	当年度	前年度	当年度	前年度
総合共済(火災)	全国大学生協連	50,882,140	21,104,130	241	282	20,532,000	17,679,500
総合共済(生命)	全国大学生協連	4,644,180	2,024,790	3	13	1,129,439	907,941
合計		55,526,320	23,128,920	244	295	21,661,439	18,587,441

(4) 増資及び資金の借入れその他の資金調達状況
資金調達内訳表

(単位:円)

調 達 方 法		金 額
出 資	金	199,957,000
そ の 他		0

(5) 組合が所有する施設の建設又は改修その他の設備投資状況
設備投資概況表

設 備 名	所在地・内容	取得(帳簿)価格	摘要
トラベルセンター	レジスター一式(東芝TEC)	1,183,232	平成22年3月取得

(6) 他の法人との業務上の提携
他の法人との業務提携

業務提携先	所在地・内容	摘要
大学生協東京事業連合	東京都杉並区和田3-30-22	業務委託
NPO法人 トライワープ	千葉県千葉市中央区松波2-18-8	パソコン講習会委託

(7) 教育事業等の状況
教育事業等の状況

項 目		金 額
当期に繰り越された教育事業等繰越金		0

教育事業等の使途			(単位:円)
科 目 名	内 容	金 額	
教 育 文 化 費	食生活相談会・自転車無料点検(年2回)	252,000	
	新入生向け冊子(FRESH、すまい住まい、サークル案)	1,769,700	
	セミナー参加(生協スクール、サマースクール、ピースナウ)	788,000	
	学生委員会合宿(春5月、夏8月)	1,150,567	
	合 計	3,960,267	

2 組合の運営組織の状況に関する事項

(1) 前事業年度における総(代)会の開催状況

総代会の議決状況

総代会開催日	2010年5月27日	
	総代会日現在総代数	192名
出席総代	本人	55名
	代理人(委任)	0名
	書 面	115名
	計	170名
(重要な議事、議決事項及び議決状況)		
第1号議案	2009年度活動報告・決算承認、剰余金処分案、監査報告の件	賛成多数で承認
第2号議案	2010年度活動方針及び予算承認の件	賛成多数で承認
第3号議案	役員報酬承認の件	賛成多数で承認
第4号議案	全国大学生協共済連合会(仮称)への加入決議承認の件	賛成多数で承認
第5号議案	議案議決効力発生の件	賛成多数で承認
第6号議案	2010年度役員改選の件	

(2) 組合員に関する事項

組合員出資金増減表

区分	組合員数(人)	口数(口)	組合員出資金総額(円)
前期末現在	14,753	197,181	197,181,000
当期増加分	2,662	39,532	39,532,000
当期減少分	2,733	36,756	36,756,000
当期末現在	14,682	199,957	199,957,000

(3) 役員に関する事項

① 役員一覧表

役名	氏名	担当	略歴等
理事長(代表理事)	佐藤和夫		教育学部教授、08年理事長就任
専務理事(代表理事)	伊藤敏幸		生協職員 2006年5月就任
常務理事	岡林伸幸		法経学部教授 2005年5月就任
常務理事	佐藤大輔	学生副委員長	工学部3年 2009年5月就任
常務理事	田宮惟		法経学部3年 2009年5月就任
常務理事	細野寛透	学生委員長	工学部3年 2010年5月就任
常務理事	佐藤彰人		工学部2年 2010年5月就任
常務理事	中村一路		法経学部2年 2010年5月就任
常務理事	塩見悠		法経学部2年 2010年5月就任
常務理事	手塚佳緒里		教育学部2年 2010年5月就任
理事	菅野憲司		文学部准教授 2004年5月就任
理事	袖澤利昭		工学部准教授 2003年5月就任
理事	田中豊英		工学部技術専門官 2001年5月就任
理事	東崎健一		教育学部教授 2006年5月就任
理事	ハウダ マーチン		国際交流センター教授 2007年5月就任
理事	金川久一		理学部教授 2009年5月就任
理事	小原均		園芸学部准教授 2010年5月就任
理事	吉田裕		大学職員 2009年5月就任
理事	小式澤義紀		工学研究科1年 2010年5月就任
理事	浜中吾郎		法経学部3年 2009年5月就任
理事	鈴木友実		教育学部3年 2008年5月就任
理事	山口美沙貴		文学部3年 2009年5月就任
理事	太崎駿		工学部3年 2009年5月就任
理事	中村修		文学部2年 2010年5月就任
理事	増尾はづき		理学部2年 2010年5月就任
理事	本波千鶴		法経学部2年 2010年5月就任
理事	諏訪晃代		法経学部2年 2010年5月就任
理事	吉田聡子		教育学部2年 200年5月就任
理事	荒牧真生		法経学部2年 2010年5月就任
理事	田中智子		教育学部2年 2010年5月就任
監事	岡部裕美		教育学部教授 2010年5月就任
監事	渡辺恭祐		理学部3年 2009年5月就任
監事	古屋涼子	監事会議長	文学部3年 2009年5月就任
監事	小林泰大		工学部2年 2010年5月就任
監事	亀井諭	特定監事	法経学部2年 2010年5月就任

(4) 職員数及びその増減その他の職員の状況

職員状況表

区 分	前期末数	当期末数	平均年齢
			平均勤続年数
正規職員	13名	13名	37.6歳 13.8年
定時職員	総数	153	
	正規換算数	63.60	
		63.90	

※定時職員正規換算数はパート時間2,000時間で1名と換算

(5) 業務の運営の組織に関する事項

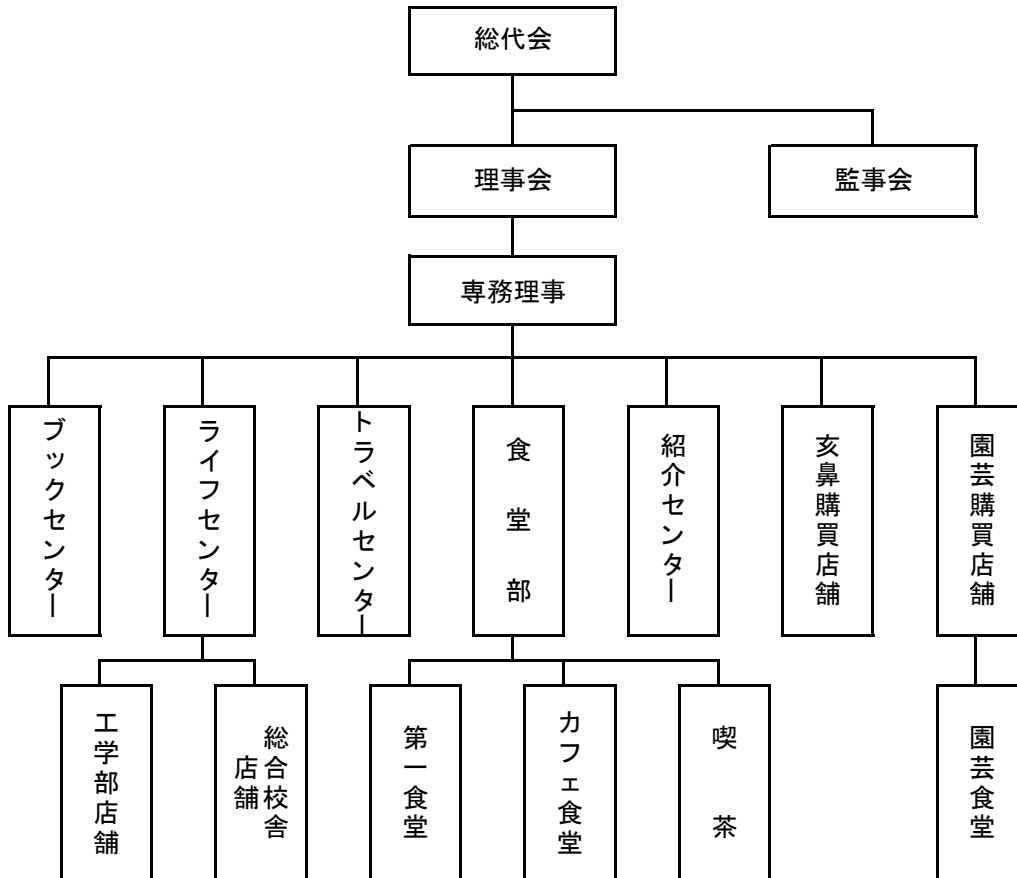

(6) 施設の設置状況に関する事項

施設一覧表

施設名	区分	所在地	土地 (㎡)	建物		摘要
				延床面積 (㎡)	店舗売場面積 (㎡)	
新厚生会館		千葉県稲毛区弥生町1-33 ブックセンター、トラベルセンター 喫茶・紹介センター		413.2	395.0	
大学会館		千葉県稲毛区弥生町1-33 カフェ食堂・ライフセンター		630.0	630.0	
食堂施設		千葉県稲毛区弥生町1-33 第一食堂・倉庫	127.0	252.0	252.0	
工学部棟		千葉県稲毛区弥生町1-33	5.0	70.0	70.0	
総合校舎D号館		千葉県稲毛区弥生町1-33		117.0	100.0	
緑風会館		松戸市松戸648番地	11.0	190.0	70.0	
福利厚生施設		千葉県中央区亥鼻1-8-1	5.0	147.0	80.0	

(7) 事業連合の状況に関する事項

① 事業連合の概要

連 合 会 名	生活協同組合連合会大学生協同組合東京事業連合
所 在 地	東京都杉並区和田3丁目30番22号
事 業 内 容	(1) 会員の事業に必要な物資を購入し、これを加工もしくは加工しないでまたは生産して会員に供給する事業 (2) 会員の組合員のための有用な協同施設を設置して、会員の組合員に利用させる事業 (3) 会員の組合員のための旅行業法にもとづく旅行業に関する事業 (4) 会員の組合員に必要な貸間、下宿等を斡旋する事業 (5) 会員の組合員のための貨物運送取扱事業 (6) 会員の利用に供する計算、運搬に関する事業 (7) 会員の組合員の生活改善及び文化向上を図るために必要な行事等の企画及び実施またはこれらに関連する情報を提供する事業 (8) 会員、会員の組合員及び職員ならびにこの会の職員の組合事業に関する知識の向上を図るために必要な教育を行ない、及び情報を提供する事業 (9) 前各号の事業に附帯する事業
設 立 の 理 由	協同互助の精神に基づき、全国大学生協同組合連合会と提携し大学生協同組合の協同事業の中心として事業活動ならびに各種活動を行って会員事業の発展をはかり会員組合員の生活の経済的文化的向上をはかることを目的として設立されました。
出 資 金 及 び 総 口 数	出資金1,383,090千円 総口数138,309口
生 協 の 出 資 額 及 び 口 数	出資金 44,320 千円 総口数 4,432 口
決 算 月 日	2011年2月28日
出 資 生 協	東京大学消費生活協同組合 187,520千円 早稲田大学生協同組合 148,960千円 慶応義塾生活協同組合 123,850千円 法政大学生協同組合 52,180千円 その他66大学生協同組合 870,580千円
当 生 協 の 関 係 役 員	理事 伊藤 敏幸(無給)

② 事業連合の決算概況

(単位:千円)

資産・負債・純資産の状況		
法 人 名	生活協同組合連合会大学生協同組合東京事業連合	
科 目 \ 決 算 期	2011年2月28日(44期)	
資 産 の 部	流 動 資 産	12,882,742
	固 定 資 産	5,364,060
	資 産 合 計	18,246,803
負 債 の 部	流 動 負 債	14,705,712
	固 定 負 債	2,076,495
	負 債 合 計	16,782,207
純 資 産 の 部	出 資 金	1,383,090
	剰 余 金	81,505
	評 価 ・ 換 算 差 額 等	0
	純 資 産 合 計	1,464,595
負債及び純資産合計		18,246,803
損益の状況		
科 目 \ 決 算 期 間	2010年3月1日～2011年2月28日	
供 給 高	50,946,217	
供 給 剰 余 金	246,746	
事 業 損 失 金	3,877,691	
経 常 損 失 金	35,584	
当 期 損 失 金	174,645	
当 期 未 処 分 損 失 金	174,645	

③ 事業連合との取引等の状況

(単位:円)

取 引 の 内 容	物販及びサービス商品等の仕入
取 引 高	1,718,621,385
総仕入高対取引高率(%)	96.7%

(8) 事業連合に対する債権・債務明細表

① 債権明細表

(単位:千円)

内 訳	短期債権		
	期首残高	期末残高	当期増減額
事業連合預け金	177,000	240,000	63,000
事業連合未収金	2,845	3,707	862
未収入金	61	2,644	2,583
合 計	179,906	246,351	66,445

② 債務明細表

(単位:円)

内 訳	短期債務		
	期首残高	期末残高	当期増減額
買掛金(事業連合)	240,863,637	197,918,718	△ 42,944,919
短期借入金	0	0	0
事業連合未払金	782,601	195,884	△ 586,717
合 計	241,646,238	198,114,602	△ 43,531,636

(9) その他組合の運営組織の状況に関する重要な事項
特になし

3 その他組合の状況に関する重要な事項
特になし

II 事業報告書の附属明細書

1 役員報酬等の状況

(1) 役員報酬明細

(単位:円)

区分	定款上の定員(人)	支給人員(人)	支給額	摘要
理事	30	30	9,074,900	
監事	5	5	98,000	
合計		35	9,172,900	

(2) 役員退職慰労金明細

(単位:円)

区分	支給人員(人)	支給額
理事	0	0
監事	0	0
合計	0	0

2 役員以外の法人等における兼職の状況

役員兼務の明細

区分	常勤・非常勤	代表権の有無	氏名	兼務先名	兼務先での役職名
理事	非常勤	なし	伊藤 敏幸	大学生協東京事業連合	理事
理事	非常勤	なし	伊藤 敏幸	大学生協共済連合会	監事
理事	非常勤	なし	伊藤 敏幸	千葉県生協連合会	理事
理事	非常勤	なし	伊藤 敏幸	千葉商科大学生協	監事

3 組合と役員との間の利益が相反する取引の明細

(単位:円)

役職名 ・氏名	取引の内容	取引の内容及び金銭				摘要
		取引金額				
		当該取引額	前期末残高	当期末残高	当期増減額	
無	無	0	0	0	0	
合計						

4 その他事業報告書の内容を補足する重要な事項 特になし

Ⅲ 決算関係書類

1 貸借対照表

(2011年2月28日現在)

(単位:円)

科目	金額	科目	金額
(資産の部)		(負債の部)	
I 流動資産	514,253,925	I 流動負債	232,493,777
現金預金	69,442,880	支払手形	0
事業連合預け金	240,000,000	買掛金	206,325,143
受取手形	0	短期借入金	0
供給未収金	106,602,950	未払金	0
事業連合未収金	3,707,129	事業連合未払金	195,884
有価証券	0	未払割戻金	0
商品	80,465,034	未払法人税等	288,250
貯蔵品	0	未払消費税等	3,031,600
前払費用	0	前受金	5,159,080
立替金	2,195,458	預り金	9,771,237
共済等立替金	170	共済等預り金	1,847,490
貸付金	0	仮受金	0
役職員貸付金	0	出資金仮受金	1,906,000
未収入金	2,649,898	賞与引当金	3,969,093
仮払金	0		
出資金仮払金	10,427,000	II 固定負債	94,619,588
貸倒引当金	△ 1,236,594	長期借入金	0
		預り保証金	0
II 固定資産	118,546,732	退職給付引当金	89,674,968
1. 有形固定資産	45,546,397	役員退職給与引当金	4,944,620
建物	144,827,217		
建物減価償却累計額	△ 118,340,103	負債合計	327,113,365
構築物	0	(純資産の部)	
構築物減価償却累計額	0	I 組合員資本	305,687,292
機械及び装置	0	出資金	199,957,000
機械装置減価償却累計額	0	剰余金	105,730,292
車両運搬具	3,133,838	法定準備金	93,058,000
車両運搬具減価償却累計額	△ 3,071,155	任意積立金	22,399,675
器具備品	158,118,301	当期末処分剰余金	△ 9,727,383
器具備品減価償却累計額	△ 139,821,956	(うち当期剰余金)	△ 9,727,383
有形一括償却資産	700,255		
土地	0		
建設仮勘定	0		
2. 無形固定資産	780,335		
電話加入権	0		
借地借家権	0		
ソフトウェア	713,667		
その他無形固定資産	66,668		
3. その他固定資産	72,220,000		
関係団体等出資金	59,620,000		
長期前払費用	0		
差入保証金	12,600,000		
III 繰延資産	0		
創業費等	0		
その他繰延資産	0		
		純資産合計	305,687,292
資産合計	632,800,657	負債・純資産合計	632,800,657

2 損益計算書

(自 2010年3月1日 至 2011年2月28日)

(単位:円)

科目	金額	
供給事業		
総供給高	1,964,477,397	
供給値引	30,258,875	1,934,218,522
供給原価		1,598,698,131
期首商品棚卸高	88,293,203	
仕入高	1,590,869,962	
合計	1,679,163,165	
期末商品棚卸高	80,465,034	
供給剰余金		335,520,391
その他事業収入		
利用収入	12,799,534	
共済収入	5,271,971	
その他事業収入計		18,071,505
事業総剰余金		353,591,896
事業経費		
分担費	47,225,000	
人件費	219,051,889	
物件費	104,655,811	370,932,700
事業剰余金		△ 17,340,804
事業外収益		
受取利息	1,746,724	
雑収入	3,846,634	5,593,358
事業外費用		
支払利息	0	
雑損失	600,297	600,297
経常剰余金		△ 12,347,743
特別利益		
固定資産売却益	0	
貸倒引当金戻入益	14,060	
債務整理額	6,928,000	
前期損益修正益	0	
その他特別利益	0	6,942,060
特別損失		
固定資産売却損	0	
固定資産除却損	17,570	
減損損失	0	
前期損益修正損	0	
その他特別損失	4,014,130	4,031,700
税引前当期剰余金		△ 9,437,383
法人税等		290,000
当期剰余金		△ 9,727,383
前期繰越剰余金		0
任意積立金取崩額		0
当期末処分剰余金		△ 9,727,383

損失処理案

(単位:円)

科目		金額
I	当期未処理損失金	9,727,383
II	損失金処理額	
1	任意積立金取崩額	9,727,383
III	次期繰越損失金	0

2011年5月26日
千葉大學生活協同組合
理事長 佐藤 和夫

(1) 重要な会計方針の注記

1) 資産の評価基準及び評価方法

棚卸資産の評価基準及び評価方法

一般商品…売価還元法による原価法

食 材…最終仕入原価法による原価法

2) 固定資産の減価償却の方法

税法に規定する方法と同一の基準によっている。

有形固定資産

一括償却資産…均等償却

その他…定率法

無形固定資産

一括償却資産…均等償却

その他…定額法(なお、ソフトウェアは利用可能期間(5年)にもとづく定額法)

3) 引当金の計上基準

貸倒引当金…

税法に定める繰入限度相当額を計上している(差額繰入方式)。

賞与引当金…

職員に対して支給する賞与の支出にあてるため、支給見込額による当期負担額を計上している。

退職給付引当金…

① 退職給付債務の計上

職員の退職給付に備えるため、当期末における退職給付債務(簡便法による期末自己都合退職要支給額を採用)を退職給付引当金として計上している。

② 採用する退職給付制度

職員の退職により支給する退職給付にあてるため退職一時金制度を採用している。

③ 企業年金基金制度について

この他に、当組合は日生協企業年金基金に加入しているが、総合設立型基金のため、退職給付債務等は計上していない。

なお、日生協企業年金基金制度の積立状況及び当組合の掛金拠出割合で計算した年金資産等は以下のとおりである。

イ) 制度全体の積立状況に関する事項

年金時価資産額	28,937,509,567円(2011年2月末現在)
年金財政計算上の給付債務の額	26,450,021,000円(2010年3月末現在)
差引額	2,487,488,567円

ロ) 制度全体に占める当組合の加入者割合 0.0428%

ハ) 補足説明

給付債務の額は2010年3月末日(財政再計算後)時点、年金時価資産額は2011年2月末日時点で表示しているため、11か月のずれがある。

この時点で2,487百万円の差引額となっているが、給付債務の額は11か月分が追加されるため、差引額は減少する。なお、2010年3月末の繰越剰余金は、2,288百万円で過去勤務債務残高はない。

④ 役員退職給与引当金…

役員の退職金の支給額に備えるため、内規に基づく期末要支給額を計上している。

4) その他決算関係書類の作成のための基本となる重要な事項

消費税等の会計処理…税抜方式による

5) 消費生活協同組合法施行規則の一部を改正する省令(平成20年厚生労働省令第38号)の附則第3条及び第4条の規定を適用しているため、以下の会計基準は適用していません。

・固定資産の減損に係る会計基準

・金融商品に関する会計基準

・税効果会計に係る会計基準

(2) 貸借対照表に関する注記

1) 無形固定資産である電話加入権の評価額を0円とした

(3) 損益計算書に関する注記

1) 法人税等には、住民税が含まれている。

2) 電話加入権は取得価額と実勢価額の乖離が激しいため 2,722,630円の評価損を計上した。

IV 決算関係書類の附属明細書

1 資本及び借入金の状態

(1) 組合員資本の明細

(単位:円)

区 分	期首残高	当期増加額	当期減少額	期末残高
組 合 員 出 資 金	197,181,000	39,532,580	36,756,580	199,957,000
法 定 準 備 金	93,058,000			93,058,000
任 意 積 立 金	29,338,939	0	6,939,264	22,399,675
任意積立金	29,338,939		6,939,264	22,399,675
				0
合 計	319,577,939	39,532,580	43,695,844	315,414,675

(2) 短期借入金明細表

(単位:円)

借 入 先	期首残高	当期増加額	当期減少額	期末残高
大 学 生 協 東 京 事 業 連 合	0	0	0	0
合 計	0	0	0	0

(3) 長期借入金明細表

(単位:円)

借 入 先	期首残高	当期増加額	当期減少額	期末残高
無	0	0	0	0
合 計	0	0	0	0

2 固定資産の状態

(1) 有形固定資産及び無形固定資産・その他固定資産の明細

(単位:円)

区 分	資産の種類	期首 帳簿価額	当期 増加額	当期 減少額	当期 償却額	期末 帳簿価額	当期末 償却累計額	償却率 (%)
有 形 固 定 資 産	建 物	33,448,390	0	0	6,961,276	26,487,114	118,340,103	81.7
	構 築 物	0	0	0	0	0	0	#DIV/0!
	機 械 装 置	0	0	0	0	0	0	#DIV/0!
	車 両 運 搬 具	24,273,180	1,183,232	680,000	6,417,384	18,359,028	142,893,111	88.6
	器 具 備 品	1,428,614	1,319,773	0	2,048,132	700,255		0.0
	一括償却資 産					0		
	土 地					0		
	建設仮勘定					0		
	計	59,150,184	2,503,005	680,000	15,426,792	45,546,397	261,233,214	
無 形 固 定 資 産	電話加入権	2,722,630		2,722,630		0		
	ソフトウェア	1,018,667	319,523	0	624,523	713,667		
	一括償却資産	133,334	69,840	0	136,506	66,668		
	そ の 他	0	0	0	0	0		
	計	3,874,631	389,363	2,722,630	761,029	780,335		

(2) 関係団体等出資金の明細

(単位:円)

出 資 先	期首残高	当期増加額	当期減少額	期末残高
全 国 大 学 生 活 協 同 組 合 連 合 会	9,300,000			9,300,000
全 国 大 学 生 協 連 共 済 連 合 会	0	5,900,000		5,900,000
大 学 生 協 東 京 事 業 事 業 連 合	44,320,000			44,320,000
千 葉 県 生 活 協 同 組 合 連 合 会	100,000			100,000
合 計	53,720,000	5,900,000	0	59,620,000

3 引当金の明細

(単位:円)

出 資 先	期首残高	当期増加額	当期減少額	期末残高
貸 倒 引 当 金	1,250,654		14,060	1,236,594
賞 与 引 当 金	4,096,590	3,969,093	4,096,590	3,969,093
退 職 給 付 引 当 金	109,714,146	5,741,969	25,781,147	89,674,968
役 員 退 職 給 与 引 当 金	4,004,860	939,760		4,944,620
合 計	119,066,250	10,650,822	29,891,797	99,825,275

4 事業経費明細表

(自 2010年3月1日 至 2011年2月28日)

(単位:円)

分担費

一般分担費	18,237,000
業務分担費	28,988,000
分担費合計	<u>47,225,000</u>

人件費

役員報酬	9,172,900
職員給与	64,240,295
職員給与受取額	0
定時職員給与	113,215,758
賞与引当金繰入損	3,969,093
退職給与	809,761
退職給付費用	5,741,969
役員退職給与引当金繰入損	939,760
退職給与移管受入額	△ 840,200
役員退職給与引当金戻入	0
法定福利費	7,764,176
福利厚生費	<u>14,038,377</u>
人件費合計	<u>219,051,889</u>

物件費

消耗品費	23,171,583
衛生費	321,000
コピー費	611,722
減価償却費	15,409,949
水道光熱費	18,803,879
通信交通費	6,012,400
回線使用料	3,844,000
車両運搬費	3,180,100
広報費	4,213,826
賃借料	6,600,129
会議費	907,979
調査研究費	520,675
教育文化費	6,203,208
組合員活動費	494,916
貸倒引当金繰入損	0
渉外費	20,000
諸会費	6,135,237
租税公課	343,035
採用費	851,550
委託料	3,866,048
保険料	831,075
雑費	<u>2,313,500</u>
物件費合計	<u>104,655,811</u>
事業経費合計	<u>370,932,700</u>

5 キャッシュ・フロー計算書
(自 2010年3月1日 至 2011年2月28日)

		(単位:円)
I.	事業活動によるキャッシュ・フロー	
	税引前当期剰余金	-19,437,383
	減価償却費	15,409,949
	貸倒引当金の増加額	-14,060
	賞与引当金の減少額	-127,497
	退職給付引当金の減少額	-20,039,178
	役員退職給与引当金の減少額	939,760
	受取利息	-1,746,724
	支払利息	0
	固定資産売却益	0
	固定資産売却損	0
	固定資産除却損	17,570
	債務整理額	-6,928,000
	供給債権の増加額	350,113
	棚卸資産の増加額	7,828,169
	仕入債務の減少額	-42,928,454
	未払消費税等の減少額	736,900
	その他	-6,465,449
	小計	-62,404,284
	利息の受取額	1,746,724
	利息の支払額	0
	法人税等の支払額	-288,819
	事業活動によるキャッシュ・フロー	-60,946,379
II.	投資活動によるキャッシュ・フロー	
	有価証券の減少額	0
	固定資産の取得による支出	1,270,564
	固定資産の売却による収入	0
	関係団体等出資金の減少額	-5,900,000
	差入保証金の減少額	0
	貸付金の減少額	0
	その他	0
	投資活動によるキャッシュ・フロー	-4,629,436
III.	財務活動によるキャッシュ・フロー	
	短期借入金の増加額	0
	長期借入金の増加額	0
	組合員借入金の増加額	0
	出資金仮受金の減少額	366,000
	出資金仮払金の減少額	5,043,000
	組合員出資金の増加額	9,704,000
	その他	0
	財務活動によるキャッシュ・フロー	15,113,000
IV.	現金及び現金同等物の減少額	-50,642,815
V.	現金及び現金同等物の期首残高	359,905,695
VI.	現金及び現金同等物の期末残高	309,442,880

(注) キャッシュ・フロー計算書における現金及び現金同等物の範囲

(単位:円)

項目	期首	期末
現金	17,893,644	22,568,458
当座預金	3,899,751	9,155,322
普通預金	156,112,300	32,719,100
定期預金	5,000,000	500,000
事業連合預け金	177,000,000	240,000,000
現金及び現金同等物	359,905,695	304,942,880

6 その他の決算関係書類の内容を補足する主要な事項

(1) 資産の内容

① 現金預金明細表

(単位:円)

区 分	期首残高	期末残高	当期増減額
現 金	17,893,644	22,568,458	4,674,814
当 座 預 金	3,899,751	9,155,322	5,255,571
普 通 預 金	156,112,300	32,719,100	△ 123,393,200
定 期 預 金	5,000,000	5,000,000	0
合 計	182,905,695	69,442,880	△ 113,462,815

② 供給未収金明細表

i) 内訳

(単位:円)

内 訳	金 額
売 掛	91,043,597
ク レ ジ ャ ー ト 未 収 金	13,737,933
ロ ー ン 未 収 金	1,821,420
合 計	106,602,950

ii) 回収状況

(単位:円、%)

期首残高	当期発生高	当期回収高	期末残高	回収率
107,815,081	703,316,761	704,528,892	106,602,950	86.86

③ 商品及び貯蔵品明細表

(単位:円)

科 目	内 訳	金 額
商 品	一 般 商 品 (物 販)	28,847,731
	書 籍	50,502,518
	食 材	963,286
	そ の 他	151,499
合 計		80,465,034
貯 蔵 品		0
		0
合 計		0

⑤ 立替金明細表

(単位:円)

内 訳	金 額
雇 用 労 働 保 険	2,187,965
そ の 他	7,493
合 計	2,195,458

⑥ 差入保証金明細表

(単位:円)

差 入 先	金 額
不 動 産 営 業 保 証 金	10,000,000
旅 行 業 協 会 営 業 保 証 金	600,000
全 国 大 学 生 協 連 合 会 (旅 客 取 扱 代 理 店 営 業 保 証 金)	2,000,000
合 計	12,600,000

(2) 負債の内容

① 買掛金明細表

(単位:円)

内 訳	金 額
大 学 生 協 東 京 事 業 連 合 会	197,925,063
そ の 他	8,406,425
合 計	206,331,488

② 未払金明細表

(単位:円)

内 訳	金 額
東 京 事 業 連 合 未 払 金	195,884
合 計	195,884

③ 未払法人税等明細表

(単位:円)

内 訳	金 額
住 民 税	288,250
合 計	288,250

④ 預り金明細表

(単位:円)

内 訳	金 額
社 会 ・ 労 働 保 険	2,992,798
所 得 税 ・ 住 民 税	380,640
ア ル バ ム 代 金	3,916,000
自 転 車 ス テ ッ ク 力 一 代	850,438
そ の 他	1,631,361
合 計	9,771,237

資料1 比較損益計算書

(金額単位：千円)

	2008年実績	2009年実績	2010年予算	2010年実績	昨年比	予算比	
総供給高	2,225,616	2,081,754	2,077,070	1,964,477	-5.6	-5.4	組合員の生協利用高(総額)
値引高	33,416	32,695	33,110	30,259	-7.5	-8.6	書籍の割引高
供給剰余高	365,908	347,194	350,170	335,520	-3.4	-4.2	供給高一仕入高
利用収入	12,341	11,448	13,500	12,800	11.8	-5.2	入学・卒業アルバム、すまい紹介及びアルバイト紹介手数料
共済収入	5,737	3,288	5,500	5,272	60.3	-4.1	学生総合共済の手数料
収入合計	383,986	361,930	369,170	353,592	-2.3	-4.2	供給剰余高+利用収入+共済収入
一般分担費	20,690	16,152	19,600	18,237	12.9	-7.0	
業務分担費	31,648	29,638	30,070	28,988	-2.2	-3.6	
分担費合計	52,338	45,790	49,670	47,225	3.1	-4.9	東京事業連合への業務委託費
役員報酬	9,828	9,224	9,800	9,173	-0.6	-6.4	常勤及び非常勤役員への手当
職員給与	64,014	66,688	73,990	64,240	-3.7	-13.2	常勤職員の給与と賞与
定時職員給与	114,293	114,127	109,110	113,216	-0.8	3.8	パート職員の給与と交通費
退職給与繰入	16,826	12,141	9,500	10,620	-12.5	11.8	常勤役員職員の退職給与支給および引当金額
福利厚生費	21,203	20,709	21,130	21,803	5.3	3.2	職員の社会保険料事業主負担分、Eメールなど福利厚生費
人件費計	226,164	222,889	223,530	219,052	-1.7	-2.0	
消耗品費	25,402	26,257	23,300	24,104	-8.2	3.5	包装資材、ゴミ処理費、食器補充、コピー代など
減価償却費	24,335	19,838	14,610	15,410	-22.3	5.5	店舗備品など固定資産の今年度償却分
水道光熱費	19,723	19,774	18,590	18,804	-4.9	1.2	ガス、上下水道、電気、冷暖房費など
通信交通費	6,231	7,607	9,760	9,856	29.6	1.0	電話代、交通費、FAX代など
車両運搬費	2,772	2,962	3,180	3,180	7.4	0.0	宅配料金、運送代、ガソリン代など
広報費	4,018	3,460	3,300	4,214	21.8	27.7	店舗のパンフレット作成費用など広報費用
賃借料	9,308	8,531	7,390	6,600	-22.6	-10.7	U-Line等の端末使用料、新学期プレハブ費用等
会議費	1,070	827	770	908	9.8	17.9	総代会、理事会、職場会議など生協が主催する会議の費用
調査研究費	530	970	370	521	-46.3	40.8	外部セミナー、他生協見学参加のための費用
教育文化費	6,596	6,733	6,300	6,698	-0.5	6.3	組合員向けの広報宣伝物や諸企画の費用
貸倒引当繰入金	0	0	0	0	####	----	販売した代金を回収できない状況に備えるお金
渉外費	1	10	0	20	100.0	----	生協外との打ち合せの費用
諸会費	6,960	6,885	6,800	6,135	-10.9	-9.8	大学生協連、県生協連、旅行業協会など
租税公課	1,613	325	710	343	5.5	-51.7	印紙税及び非課税商品の利益にかかる消費税など
採用費	1,029	996	1,000	852	-14.5	-14.8	パート職員等の募集広告料
委託料	2,971	2,992	3,390	3,866	29.2	14.0	公認会計士、社会保険労務士などへの顧問料
保険料	905	913	900	831	-9.0	-7.7	店舗の火災・盗難保険、現金動産保険、PL保険
雑費	2,357	2,805	2,600	2,314	-17.5	-11.0	振込手数料その他
物件費計	115,821	111,885	102,970	104,656	-6.5	1.6	
経費計	394,323	380,564	376,170	370,933	-2.5	-1.4	(分担費+人件費+物件費)
事業剰余高	-10,337	-18,634	-7,000	-17,341	----	----	(収入合計-経費計)
受取利息	2,569	1,786	2,500	1,747	-2.2	-30.1	銀行預金利息、連合預け金利息
雑収入	5,966	3,769	4,500	3,846	2.0	-14.5	Tuoカード手数料、広告協賛金など
事業外収益計	8,535	5,555	7,000	5,593	0.7	-20.1	
支払利息	0	0	0	0	----	----	借入金の利息
雑損失	1,551	511	0	600	17.4	----	デッドストックの処理、レジ誤差など
事業外費用計	1,551	511	0	600	17.4	----	
経常剰余	-3,353	-13,590	0	-12,348	-9.1	#DIV/0!	(事業剰余高+事業外収益-事業外費用)
特別利益	7,332	7,413	0	6,942	-6.4	----	「引当金洗い直し」の取り崩し益や出資金整理額
特別損失	9,477	472	0	4,032	754.2	----	大学への寄付、固定資産処分など
税引前剰余	-5,498	-6,649	0	-9,438	41.9	#DIV/0!	(経常剰余+特別利益-特別損失)
法人税等	452	290		290	0.0	----	法人税、事業税、市町村民税など
当期剰余	-5,950	-6,939	0	-9,728	40.2	#DIV/0!	(税引前剰余-法人税等)
値引き率	1.50	1.57	1.59	1.54	-1.9	-3.4	(値引高÷総供給高)
GP率	16.44	16.68	16.86	17.08	2.4	1.3	(供給剰余高÷総供給高)
分担費率	2.35	2.20	2.39	2.40	9.3	0.5	(分担費÷総供給高)
人件費率	10.16	10.71	10.76	11.15	4.1	3.6	(人件費計÷総供給高)
物件費率	5.20	5.37	4.96	5.33	-0.9	7.5	(物件費計÷総供給高)
事業剰余率	-0.46	-0.90	-0.34	-0.88	-1.4	161.9	(事業剰余高÷総供給高)
正規人数	14.6	14.6	14.9	14.4	-1.4	-3.4	人数。端数があるのは年度途中の異動のため
パートH	128,490	127,875	122,038	126,090	-1.4	3.3	年間のパート労働時間数
総人員	78.8	78.5	75.9	77.4	-1.4	2.0	正規換算人数(パート時間から割り出す人員数)
労働生産性	4,870	4,608	4,863	4,566	-0.9	-6.1	正規換算一人あたりの剰余高
労働分配率	58.90	61.58	60.55	61.95	0.6	2.3	剰余高に占める人件費率

※説明のための表ですので、四捨五入による誤差が合計欄に出る場合があります。

資料2 比較貸借対照表

(単位：万円)

	2008年度	2009年度	2010年度	増加率		2008年度	2009年度	2010年度	増加率
資産の部					負債の部				
流動資産					流動負債				
現金	1,414	1,789	2,257	26.2%	買掛金	23,462	24,925	20,633	-17.2%
普通預金	8,081	16,001	4,187	-73.8%	未払金	751	0	0	#DIV/0!
定期預金	500	500	500	0.0%	事業連合未払金	371	78	20	-74.4%
(現預金計)	9,995	18,290	6,944	-62.0%	前受金	1,246	742	516	-30.5%
事業連合預け金	24,700	17,700	24,000	35.6%	預り金	1,430	1,267	2,228	75.8%
供給未収金	43	32	33	3.1%	未払税金	42	29	29	0.0%
研究者未収金	10,297	9,033	9,071	0.4%	未払消費税	494	229	303	32.3%
クレジット未収金	2,007	1,715	1,556	-9.3%	賞与引当金	443	410	397	-3.2%
事業連合未収金	375	284	371	30.6%	出資金借受金	153	154	191	24.0%
仮払金	0	50	0	---	流動負債計	28,392	27,834	24,317	-12.6%
商品	8,330	8,829	8,046	-8.9%	固定負債				
立替金	252	173	219	---	退職給与引当金	11,037	10,971	8,967	-18.3%
未収入金	4	6	264	#####	役員退職引当金	305	400	494	23.5%
出資金仮払金	987	1,547	1,043	0.0%	固定負債計	11,342	11,372	9,461	-16.8%
貸倒引当金	-143	-125	-124	-0.8%	負債合計	39,734	39,207	33,778	-13.8%
流動資産合計	56,847	57,537	51,423	-10.6%	資本の部				
固定資産					出資金				
建物および附属設備	14,355	14,482	14,482	0.0%	組合員出資金	19,421	19,718	19,996	1.4%
減価償却累計額	-10,338	-11,138	-11,834	6.2%	剰余金				
車両および運搬具	313	313	313	0.0%	法定準備金	9,306	9,306	9,306	0.0%
減価償却累計額	-301	-304	-307	1.0%	教育事業繰越金	0	0	0	---
器具備品	16,773	15,762	15,812	0.3%	任意積立金	3,529	2,934	2,240	-23.7%
減価償却累計額	-13,398	-13,344	-13,982	4.8%	前期繰越剰余金	0	0	0	---
有形一括償却資産	108	143	70	-51.0%	当期剰余金	-595	-694	-944	36.0%
(有形固定資産計)	7,512	5,915	4,554	-23.0%	剰余金計	12,240	11,546	10,602	-8.2%
電話加入権	272	272	0	#####	資本合計	31,661	31,264	30,598	-2.1%
ソフトウェア	132	102	71	-30.4%	負債の部・資本の部合計				
その他無形固定資産	0	13	7	-46.2%	71,395	70,471	63,277	-10.2%	
(無形固定資産計)	404	387	78	-79.8%					
連合会出資金	5,372	5,372	5,962	11.0%					
その他出資金	0	0	0	#DIV/0!					
差入保証金	1,260	1,260	1,260	0.0%					
長期前払費用	0	0	0	---					
(出資その他固定資産計)	6,632	6,632	7,222	8.9%					
固定資産合計	14,548	12,934	11,854	-8.4%					
資産の部合計	71,395	70,471	63,277	-10.2%					

2010年度店舗別損益数値

(2010.3.1 ~ 2011.2.28)

(金額単位：千円)

	ブックC	ライフC	トラベルC	工学部S	総合校舎	第一-D	カフェD	喫茶	自販機	園芸S	園芸D	亥鼻S	本部	合計
総供給高	366,187	609,669	549,882	57,025	38,141	52,026	70,837	3,403	19,630	102,876	29,824	64,979		1,964,479
供給剰余高	50,509	110,016	43,021	14,535	10,084	26,557	34,879	1,844	4,787	15,900	13,796	9,592		335,520
利用収入													12,800	12,800
共済収入													5,272	5,272
総剰余高	50,509	110,016	43,021	14,535	10,084	26,557	34,879	1,844	4,787	15,900	13,796	9,592	18,072	353,592
一般分担費													18,237	18,237
業務分担費	1,954	13,203	5,158	1,744	1,210	790	1,062	51	574	1,771	414	1,057		28,988
分担費計	1,954	13,203	5,158	1,744	1,210	790	1,062	51	574	1,771	414	1,057	18,237	47,225
役員報酬													9,173	9,173
職員給与	11,131	19,353	10,182			7,107	4,037			7,275		6,695	-1,540	64,240
定時職員給与	14,064	24,101	5,493	6,321	4,097	14,158	18,059	2,629	1,714	2,942	8,525	3,458	7,654	113,215
福利厚生費	2,377	5,156	2,282	18	16	1,630	875	12	85	1,614	397	1,385	5,956	21,803
退職引当													10,620	10,620
人件費計	27,572	48,610	17,957	6,339	4,113	22,895	22,971	2,641	1,799	11,831	8,922	11,538	31,863	219,051
消耗品費	2,405	4,050	1,168	978	860	3,598	4,005	255	290	1,036	1,650	742	3,067	24,104
減価償却費	803	2,164	768	1,128	2,879	1,058	3,388	11		414	123	1,604	1,071	15,411
水道光熱費	802	2,490	300	588	606	4,788	4,891	691	684	602	1,577	398	388	18,805
通信交通費	2,200	1,481	1,158	715	717	179	178	40		974	76	945	1,192	9,855
車両運搬費	329	1,462	225	1		3				31		62	1,068	3,181
広報費	245	1,467	230			28	64			26		25	2,129	4,214
賃借料	2,769	326	1,646			110						208	1,541	6,600
会議費	70	2				38	46					6	746	908
調査研究費	32	43	55										390	520
教育文化費													6,698	6,698
貸倒引当														0
渉外費													20	20
諸会費													6,135	6,135
租税公課	-8		300							22		5	24	343
採用費													852	852
委託料	396	337		107	116								2,911	3,867
保険料													831	831
雑費													2,314	2,314
物件費計	10,043	13,822	5,850	3,517	5,178	9,802	12,572	997	974	3,105	3,426	3,995	31,377	104,658
経費合計	39,569	75,635	28,965	11,600	10,501	33,487	36,605	3,689	3,347	16,707	12,762	16,590	81,477	370,934
事業剰余高	10,940	34,381	14,056	2,935	-417	-6,930	-1,726	-1,845	1,440	-807	1,034	-6,998	-63,405	-17,342
受取利息													1,747	1,747
雑収入													3,846	3,846
事業外収益													5,593	5,593
支払利息														0
雑損失													600	600
事業外費用													600	600
経常剰余	10,940	34,381	14,056	2,935	-417	-6,930	-1,726	-1,845	1,440	-807	1,034	-6,998	-58,412	-12,349
供給剰余率	13.8%	18.0%	7.8%	25.5%	26.4%	51.0%	49.2%	54.2%	24.4%	15.5%	46.3%	14.8%		18.0%
人件費率	7.5%	8.0%	3.3%	11.1%	10.8%	44.0%	32.4%	77.6%	9.2%	11.5%	29.9%	17.8%		11.2%
物件費率	2.7%	2.3%	1.1%	6.2%	13.6%	18.8%	17.7%	29.3%	5.0%	3.0%	11.5%	6.1%		5.3%
事業剰余率	3.0%	5.6%	2.6%	5.1%	-1.1%	-13.3%	-2.4%	-54.2%	7.3%	-0.8%	3.5%	-10.8%		-0.9%
正規人員	2.0	4.0	2.0	0.0	0.0	1.0	1.0	0.0	0.0	1.0	0.0	1.0	2.0	14.0
パート時間	16,027	27,932	6,360	6,997	5,100	15,350	19,478	2,554	1,710	3,432	8,631	4,001	8,512	126,084
総人員	10.0	18.0	5.2	3.5	2.6	8.7	10.7	1.3	0.9	2.7	4.3	3.0	6.3	77.0
労働生産性	5,044	6,124	8,305	4,155	3,955	3,061	3,248	1,444	5,599	5,854	3,197	3,197	2,889	4,590
労働分配率	54.6%	44.2%	41.7%	43.6%	40.8%	86.2%	65.9%	143.2%	37.6%	74.4%	64.7%	120.3%	176.3%	62.0%

2010年度分類別利用高実績

(金額単位：千円)

		ブックC	ライフC	トラベルC	工学部S	総合校舎	第一D	カフェD	喫 茶	自販機	園芸S	園芸D	亥鼻S	合 計	前年実績	
物品販売	01 文 具		49,149		482	517					4,706		5,078	59,932	61,748	
	02 コ ピ ー	8,464	27								220		1,797	10,508	11,519	
	03 写 真・印 刷	2,822	5,023								3,289		240	11,374	8,021	
	04 事 務 機 器		310,545								27,846		18,269	356,660	404,132	
	05 P C ソ フ ト		54,380								6,120		7,296	67,796	66,848	
	06 衣 料 品		27,114		3	8					1,976		2,652	31,753	29,006	
	07 家 電・家 具		25,326		46	43					2,655		673	28,743	34,412	
	09 音 楽 ソ フ ト		1,640								33		13	1,686	3,374	
	10 A V 機 器		10,971								795		330	12,096	13,317	
	11 日 用 雑 貨		4,893		560	404					389		279	6,525	7,387	
	12 食 品・菓 子		29,099		10,640	8,254					4,414		2,636	55,043	57,040	
	13 パ ン・弁 当		49,209		26,067	16,198	257	398			4,884		4,821	101,834	96,080	
	14 飲 料		41,774		19,019	12,718	302	176			6,052	330	3,150	83,521	80,516	
	15 自 販 機				212						19,630	5,260		25,102	25,410	
	17 そ の 他	8,491		112							820		3	9,426	9,167	
		物 販 計	19,777	609,150	112	57,029	38,142	559	574	0	19,630	69,459	330	47,237	861,999	907,977
	旅行・サービス	21 教 習 所			285,996							9,884		5,339	301,219	306,866
22 国 内 旅 行				127,238							5,885		2,848	135,971	161,512	
24 海 外 旅 行				113,570							4,165		1,471	119,206	107,802	
25 P G 内 税			531	22,010							2,266		307	25,114	23,356	
26 P G 外 税				926									4	930	1,618	
		プ レ イ ガ イ ド 計	0	531	549,740	0	0	0	0	0	0	22,200	0	9,969	582,440	601,154
書籍	40 図 書 カ ー ド	3,015									221		620	3,856	3,564	
	41 書 籍 一 般	286,691									8,061		6,961	301,713	329,036	
	59 ス タ デ ィ ガ イ ド	56,707									2,934		196	59,837	73,987	
		書 籍 計	346,413	0	0	0	0	0	0	0	11,216	0	7,777	365,406	406,587	
食堂	32 イ ー ト イ ン						33,938	65,066	3,403			15,110		117,517	121,426	
	34 コ ン パ						10,840	5,196				3,974		20,010	19,789	
	35 テ イ ク ア ウ ト						6,291					6,752		13,043	16,442	
	39 ケ ー タ リ ン グ						400					3,658		4,058	8,398	
		食 堂 計	0	0	0	0	0	51,469	70,262	3,403	0	0	29,494	0	154,628	166,055
	誤 差	-3	-12	30	-4	-1	-2	1			1		-4	6	-19	
	供 給 合 計	366,187	609,669	549,882	57,025	38,141	52,026	70,837	3,403	19,630	102,876	29,824	64,979	1,964,479	2,081,754	
	前 年 実 績	401,751	665,890	567,350	57,704	37,559	58,823	70,105	3,469	19,866	98,146	35,500	65,591	2,081,754		